

راهنمای پرداخت الکترونیکی

موسسه آموزش عالی ثامن برای تسهیل در امر پرداخت شهریه‌های دانشجویان اقدام به راه اندازی سامانه پرداخت الکترونیکی نموده است. جهت استفاده از این سامانه مراحل ذیل را دنبال کنید.

- ۱ - پس از ورود به پورتال دانشجویی به قسمت مالی وارد شوید.
- ۲ - پس از ورود به قسمت مالی به قسمت پرداخت الکترونیکی مراجعه نمایید:
- ۳ - در قسمت مالی نوع پرداخت را مشخص نمایید:



- ۴ -
- ۵ - در مرحله بعد مبلغی را که می‌خواهید پرداخت کنید به ریال وارد نمایید (در این قسمت علاوه بر مشخص نمودن مبلغ لیست پرداختهای قبلی نیز مشاهده می‌شود).

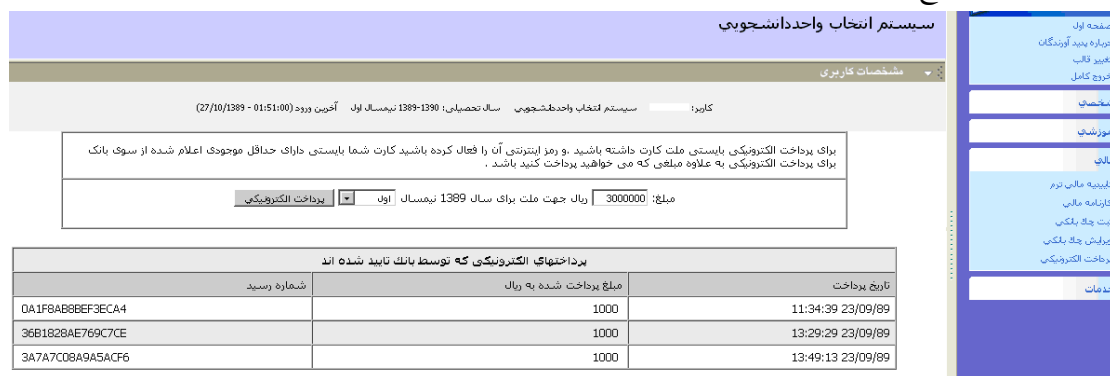

| تاریخ پرداخت | مبلغ پرداخت شده به ریال | شماره رسید |
|-------------------|-------------------------|------------------|
| 11:34:39 23/09/89 | 1000 | 0A1F8AB8BEF3ECA4 |
| 13:29:29 23/09/89 | 1000 | 36B1828AE769C7CE |
| 13:49:13 23/09/89 | 1000 | 3A7A7C08A9A5ACF6 |

با فشردن دکمه پرداخت سیستم جهت اطمینان از شما تایید می‌گیرد که در صورت موافق بودن آن را تایید می‌کنید:



در صورت تایید این مرحله، از این قسمت به بعد وارد سایت بانک می‌شوید و ادامه روند از طریق سایت بانک انجام می‌گردد. در صورت عدم تایید این مرحله، به مرحله قبل جهت اصلاح بر می‌گردید.

- ۶ - پس از ورود به سایت بانک ملت با صفحه زیر رو به رو میشوید:

در این صفحه شما مبلغی که می‌خواهید پرداخت کنید به ریال در قسمت «مبلغ پرداخت» می‌بینید. در قسمت بعدی اطلاعات کارت از شما خواسته میشود که شامل شماره کارت، رمز اینترنتی کارت، رمز دوم (CVV2) می‌باشد.

شماره کارت همان شماره‌های است که به صورت برجسته یا با فونت مشکی بر روی «ملت کارت» شما درج شده است. در مورد رمز اینترنتی کارت و رمز دوم و طریقه به دست آوردن آن به راهنمای زیر مراجعه نمایید: (به منظور رعایت مسائل امنیتی توصیه اکید میشود برای ورود رمز اینترنتی کارت و رمز دوم از صفحه کلید مجازی که به همین منظور طراحی گردیده و در گوشه سمت چپ تصویر مشاهده می‌شود استفاده نمایید، مخصوصاً وقتی از کافی نتها اقدام به پرداخت می‌نمایید).



چگونه به رمز اینترنتی و CVV2 خود دسترسی پیدا کنید؟

جهت استفاده از خدمات پرداخت اینترنتی بوسیله کارتهای صادره بانک ملت (**ملت کارت**)، نیازمند دسترسی به رمز اینترنتی و پارامتر CVV2 کارت خود می باشید. در این راستا تمهیدات لازم جهت اخذ موارد یادشده از طریق پایانه های خودپرداز بانک ملت در سراسر کشور اندیشیده شده است. شما می توانید با مراجعه به هر یک از پایانه های مذکور به روش ذیل اقدام نموده و رمز اینترنتی و پارامتر CVV2 کارت خود را دریافت نمایید:

۱. ملت کارت خود را در پایانه خود پرداز بانک ملت (ATM) قرار داده و گزینه حساب کارتهای فعال را انتخاب کنید.
۲. رمز کارت خود را وارد نموده و کلید ثبت را فشار دهید.
۳. سپس دکمه مقابل گزینه تغییر رمز را فشار دهید.
۴. گزینه تغییر رمز اینترنتی را انتخاب کنید.
۵. رمز اینترنتی مورد نظر خود را در چهار رقم وارد نمایید و مجدداً طبق فرمان سیستم رمز را تکرار نمایید.
۶. پس از انجام موفقیت آمیز عملیات، رمز اینترنتی شما فعال شده و پارامتر CVV2 به همراه تاریخ انقضاء آن بر روی رسید دستگاه چاپ شده و تحویل می گردد.

توجه: در حفظ و نگهداری رمز اینترنتی خود نهایت دقت را مبذول فرمایید.

CVV2 چیست ؟

CCV2 عبارت است از شماره شناسایی دوم مشتری میباشد که دارای سه رقم بوده و در پشت کارت چاپ میشود .

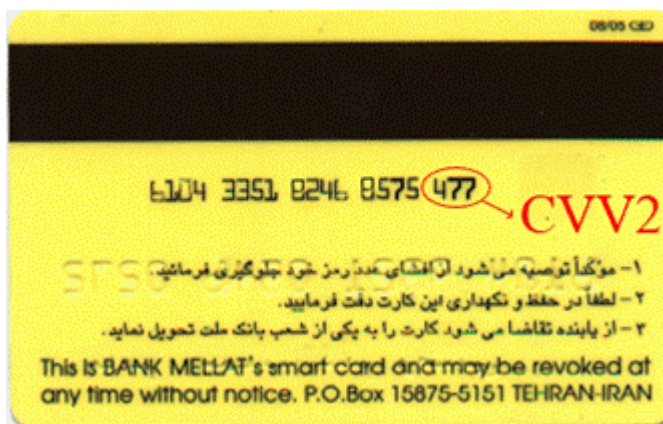

رمز اینترنتی چیست؟

رمز دوم کارت می باشد که صرفاً برای عملیات خرید/پرداخت اینترنتی کاربرد دارد.

۷- پس از تایید سیستم مجدداً به صورت ذیل از شما تایید می گیرد:

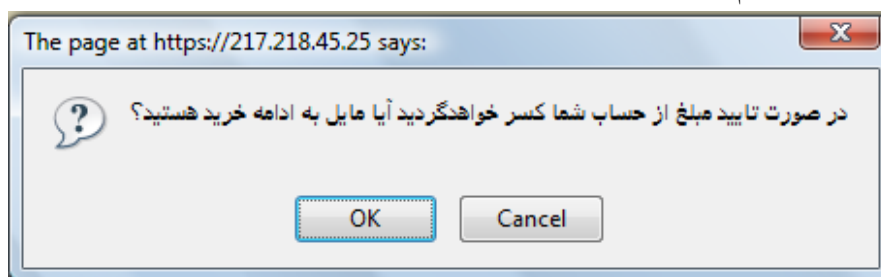

۷ - پس از وارد کردن اطلاعات خواسته شده در مرحله قبل و تایید آن در صورت درست بودن تمامی پارامترها

یعنی موجودی کارت، شماره کارت و رمزها پیغام ذیل را دریافت خواهید نمود:

پرداخت الکترونیکی شما به درستی انجام گرفت. شماره رسید بانکی زیر برای شما صادر گردیده است:

| | |
|---------------|------------------|
| مبلغ پرداختی: | 1000 ریال |
| شماره پیگیری: | 479112283 |
| کد رسید: | 6A856D96D1F3A7D1 |

رسید فوق شامل مبلغ پرداختی شماره بی گری و کد رسید میباشد که این اطلاعات در کارنامه مالی و لیست پرداختهای الکترونیکی فایل مشاهده است.

[بازگشت به صفحه اول پرداخت الکترونیکی](#)

که در آن پیغام هشدار مبنی بر عدم کلیک نمودن بر روی دکمه «برگشت به سایت» به منزله انصراف از پرداخت بوده و مبلغ پس از مدت زمان ۱۰ دقیقه به حساب شما برگشت داده می شود. پس لازم است جهت انجام کار بر روی دکمه برگشت به سایت کلیک نمایید.

اطلاعات دیگر شامل پیغام «تراکنش با موفقیت صورت گرفت»، شماره پیگیری که برای پی گیریهای احتمالی بعدی مورد نیاز خواهد بود و موجودی کارت پس از کسر مبلغ پرداختی می باشد.

پس از کلیک بر روی دکمه «برگشت به سایت» پیغام زیر را دریافت می نمایید، که این پیغام نشان دهنده موفقیت آمیز بودن پرداخت می باشد و شما می توانید نتیجه آن را در پرونده مالی خود مشاهده نمایید.

رسید فوق شامل مبلغ پرداختی، شماره پی گیری، و کد رسید می باشد که این اطلاعات در کارنامه مالی و لیست پرداختهای الکترونیکی قابل مشاهده می باشد.